

彦確-738

第一号の二様式

※確認 第 号  
1年7月26日

建築計画概要書

建築主	氏名	[Redacted]		
	住所	大上郡甲良町 225 TEL ( )		
敷地の位置	地名地番	大上郡甲良町 225 部 233-3		
	用途地域	指定ナシ	その他の区域、地域、地区、街区	都市計画区域
	防火地域	防火・準防火	指定なし	
主要用途	農業用倉庫	工事種別	27 築	
申請にかかる物	高さ	地上 5300	地下	
	階数	地上 2	階	地下 階
	構造	鉄骨造 一部 造		
		申請部分 m <sup>2</sup>	申請以外の部分 m <sup>2</sup>	合計 m <sup>2</sup>
敷地面積				228.60
建築面積		79.01		79.01
延べ面積		120.70		120.70
設計者	事務所所在地	TEL( )		
	氏名	TEL( )		
施工者	事務所所在地	TEL( )		
	氏名	TEL( )		
代理者	事務所所在地	TEL( )		
	氏名	TEL( )		

この写しは、滋賀県に保存している書類の原本と相違ないことを証明します。

令和8年6月22日

滋賀県湖東土木事務所長

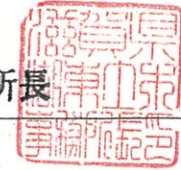

(裏面)

附近見取図

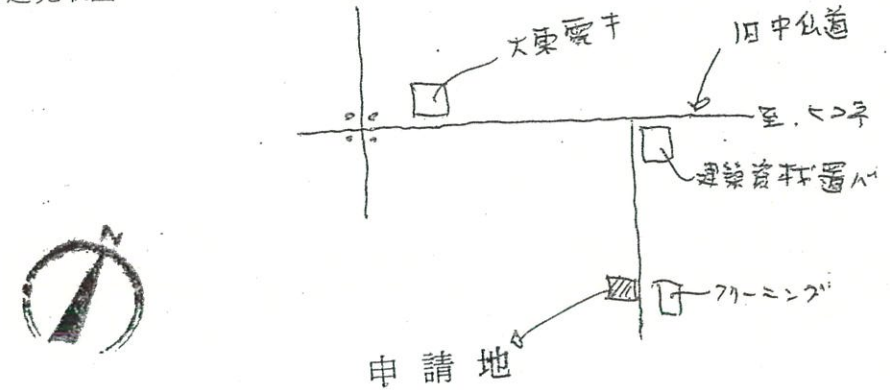

配置図

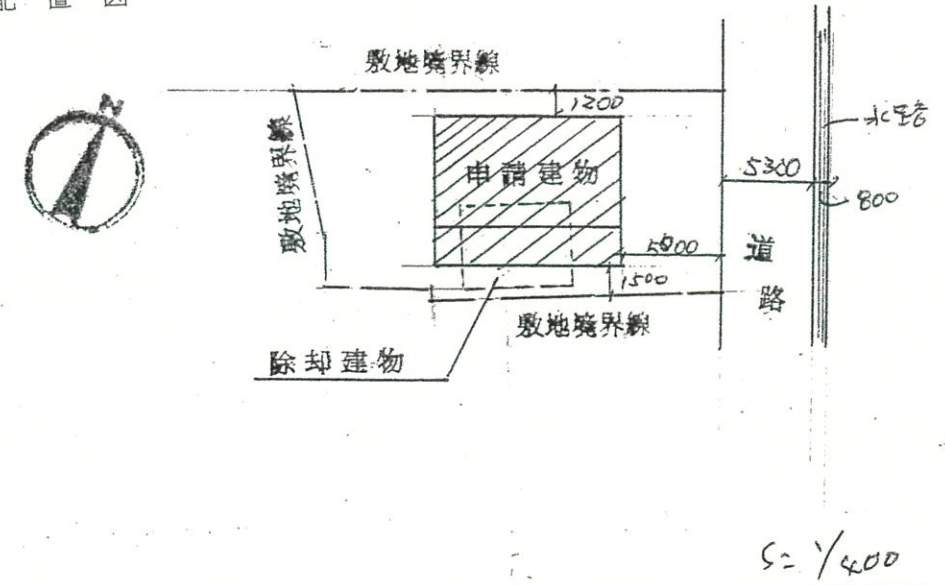

- (注意) 1 附近見取図に明示すべき事項  
方位、道路及び目標となる地物  
2 配置図に明示すべき事項  
縮尺、方位、敷地の境界線、敷地内における建築物の位置、申請に係る建築物と他の建築物との別、並びに敷地の接する道路の位置及び幅員

記入は黒ボールペン、または黒インキ使用のこと。  
附近見取図、配置図について、青写真の添付は不可

この写しは、滋賀県に保存している書類の原本と相違ないことを証明します。

令和8年6月22日

滋賀県湖東土木事務所長

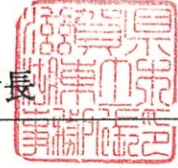

第一号の二様式

※確認  
彦確第1528号  
5年2月-8日

建築計画概要書

建築主	氏名	[Redacted]		
	住所	滋賀県大上郡甲良町吳竹225 TE [Redacted]		
敷地の位置	地名地番	滋賀県大上郡甲良町大字吳竹字横田223-1		
	用途地域		その他の区域、地域、地区、街区	223-1 222-1 都市計画区域
	防火地域	防火・準防火・指定なし		
主要用途	専用住宅	工事種別	新築	
申請にかかる物	高さ	地上 6.200	地下	
	階数	地上 2	階	地下 階
	構造	木造一部造		
		申請部分 m <sup>2</sup>	申請以外の部分 m <sup>2</sup>	合計 m <sup>2</sup>
敷地面積	754.29	0	754.29	
建築面積	161.80	0	161.80	
延べ面積	<del>255.08</del>	0	<del>255.08</del>	
設計者	事務所	[Redacted]		
	所在地	2		
	氏名	( )		
施工者	事務所	[Redacted]		
	所在地	[Redacted]		
	氏名	( )		
代理者	事務所	[Redacted]		
	所在地	[Redacted]		
	氏名	( )		

(裏面)

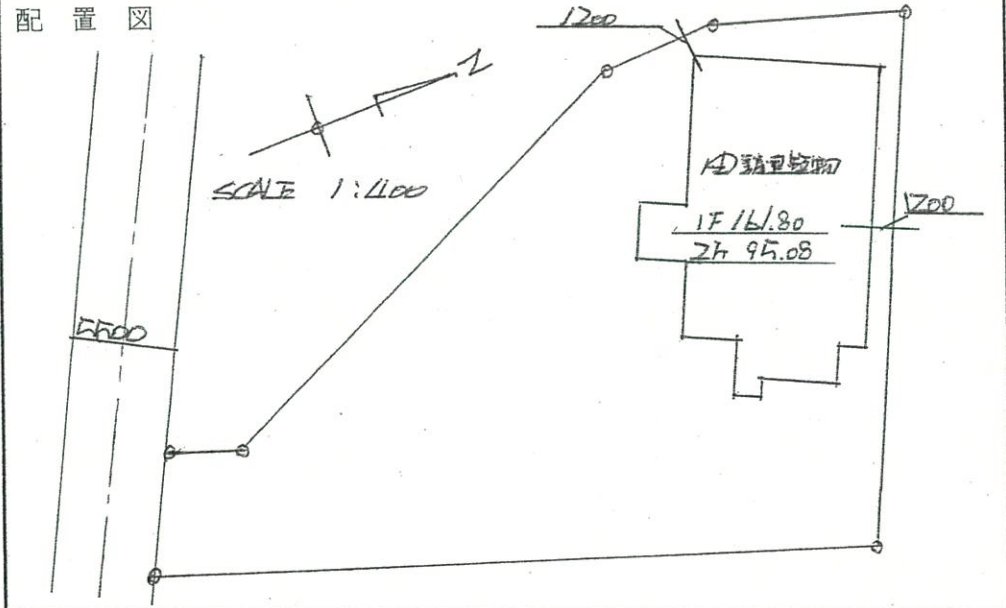
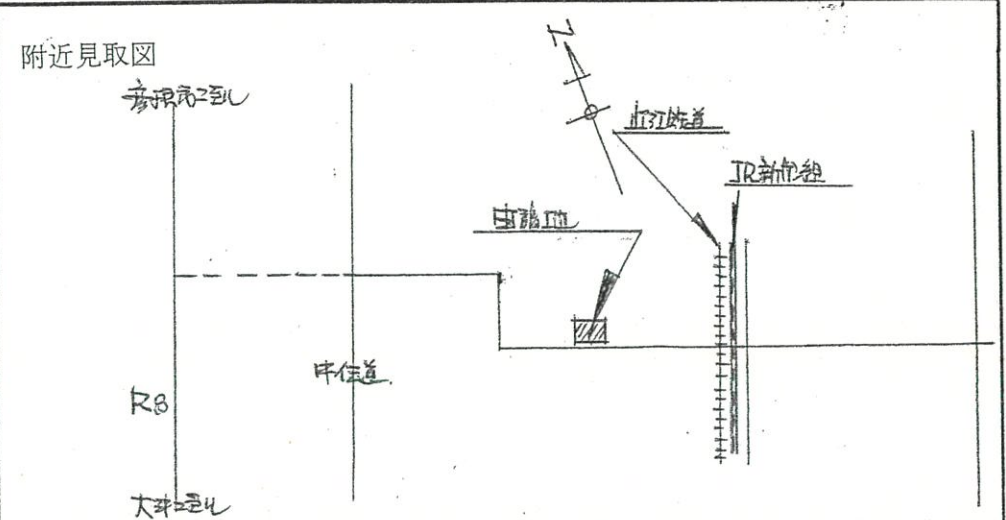

- (注意)
1. 附近見取図に明示すべき事項  
方位、道路及び目標となる地物
  2. 配置図に明示すべき事項  
縮尺、方位、敷地の境界線、敷地内における建築物の位置、申請に係る建築物と他の建築物との別、並びに敷地の接する道路の位置及び幅員

記入は黒ボールペン、または黒インキ使用のこと。  
附近見取図、配置図について、青写真の添付は不可